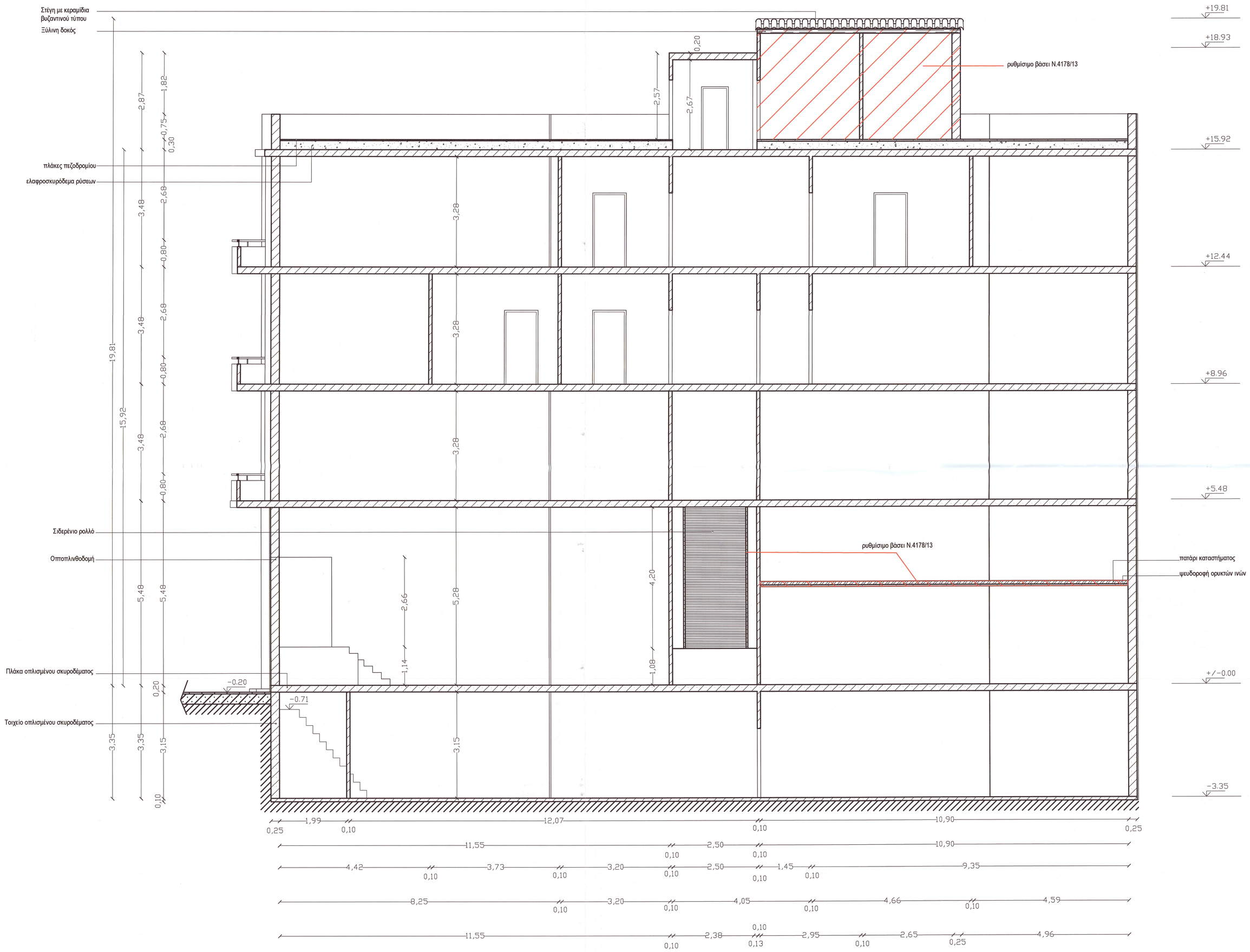

ΤΕΧΝΙΚΟ ΓΡΑΦΕΙΟ
ΣΠΥΡΟΣ ΠΑΠΑΚΩΣΤΑΣ ΙΩΑΝΝΑ ΡΟΥΣΟΠΟΥΛΟΥ

Το παρόν διάγραμμα συνοδεύει την από 5/10/2016 εισήγηση της Δ/νσης Α.Ο.Κ.Α. Τμήματος Δ.Κ.
Η Τμηματάρχης
Χ. ΠΟΥΛΑΚΗ

ΕΡΓΟΔΟΤΗΣ: ΡΙΖΑΡΕΙΟΣ ΕΚΚΛΗΣΙΑΣΤΙΚΗ ΣΧΟΛΗ

ΔΙΕΥΘΥΝΣΗ: ΜΗΤΡΟΠΟΛΕΩΣ 78, ΑΘΗΝΑ

ΕΡΓΟ: ΑΠΟΤΥΠΩΣΗ ΚΤΙΡΟΥ ΙΔΙΟΚΤΗΣΙΑΣ Ρ.Ε.Σ.
ΕΠΙ ΤΗΣ ΟΔΟΥ ΜΗΤΡΟΠΟΛΕΩΣ & ΑΙΟΛΟΥ, ΑΘΗΝΑ

ΜΕΛΕΤΗΤΗΣ: ΙΩΑΝΝΑ ΡΟΥΣΟΠΟΥΛΟΥ, ΠΟΛ. ΜΗΧ. Ε.Μ.Π.

ΘΕΜΑ: ΤΟΜΗ Α-Α
(Πρόταση βάσει 65/2015 γνωμ/σης ΚΕ.Σ.Α.)

Α(πρ.)-7

ΚΛΙΜΑΚΑ: 1:50

ΧΡΟΝΟΣ ΜΕΛΕΤΗΣ:
ΙΑΝΟΥΑΡΙΟΣ 2016

ΚΕΝΤΡΙΚΟ ΣΥΜΒΟΥΛΙΟ ΑΡΧΙΤΕΚΤΟΝΙΚΗΣ
Το παρόν σχεδιαγραμμα μελετήθηκε από το ΚΕ.Σ.Α. την 6.9.2016 (Α.Π. 65/2016) και εγκρίθηκε σύμφωνα με την υπ' αριθμ. ..... 76 ..... απόφασή του.
ΠΡΟΕΔΡΟΣ
Ε. ΚΟΔΑΚΛΙΩΤΗΣ
ΓΡΑΜΜΑΤΕΥΣ
Α. ΚΡΕΣΤΑ

ΡΟΥΣΟΠΟΥΛΟΥ - ΙΩΑΝΝΑ
ΠΟΛΙΤΙΚΟΣ ΜΗΧΑΝΙΚΟΣ ΕΜΠ.
ΑΡΙΘΜΟΣ ΜΗΤΡΩΟΥ: 79397
ΕΔΡΑ: ΕΛΕΗΒ. ΒΕΝΖΕΛΟΥ 54 ΑΡΓΥΡΟΥΠΟΛΗ
ΑΦΜ: 071888903 - ΔΟΥ ΑΡΓΥΡΟΥΠΟΛΗΣ
ΤΗΛ: 213 - 0344220, ΚΙΝ: 6972 - 236238

ΤΕΧΝΙΚΟ ΓΡΑΦΕΙΟ: Σ. Παπακώστας - Ι. Ρουσσπούλου, Ελ. Βενζέλου 54, Αργυρούπολη Τ.Κ.164 52
τηλ./fax. 2130344220, κιν. 6976601088, 69722 36238, email: s.papakostas@yahoo.gr, irousspoulou@hol.gr